Reformierte Kirchen Bern-Jura-Solothurn

Suchergebnisse für "Das besondere Bilderbuch"

	Autor / Titel	Jahr	Medientyp	Signatur / Standort
	Hensgen, Andrea **Der grosse Hund**	2011	Bilderbuch	Das besondere Bilderbuch
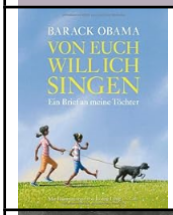	Obama, Barack **Von euch will ich singen**	2011	Bilderbuch	Das besondere Bilderbuch
	Gruß, Karin **Ein roter Schuh**	2012	Bilderbuch	Das besondere Bilderbuch
	Barnett, Mac **Extra Garn**	2013	Bilderbuch	Das besondere Bilderbuch
	Haughton , Chris **Pssst! Wir haben einen Vogel**	2015	Bilderbuch	Das besondere Bilderbuch
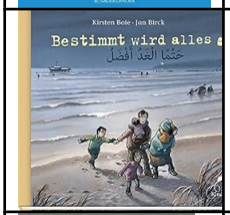	Boie, Kirsten **Bestimmt wird alles gut**	2016	Bilderbuch	Das besondere Bilderbuch
	Say, Allen **Der Kamishibai-Mann**	2015	Bilderbuch	Das besondere Bilderbuch
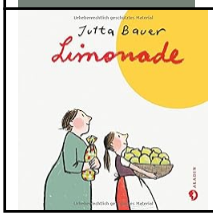	Bauer, Jutta **Limonade**	2015	Bilderbuch	Das besondere Bilderbuch

	Atak **Martha : Die Geschichte der letzten Wandertaube**	2015	Bilderbuch	Das besondere Bilderbuch
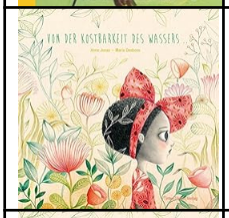	Jonas, Anne **Von der Kostbarkeit des Wassers ...**	2017	Bilderbuch	Das besondere Bilderbuch
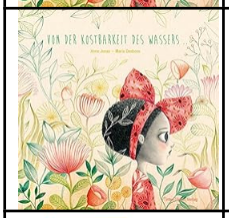	Jonas, Anne **Von der Kostbarkeit des Wassers ...**	2017	Bilderbuch	Das besondere Bilderbuch
	Zels, Mirjam 1989- **Turmbau geht schief**	2019	Bilderbuch	Das besondere Bilderbuch
	Pauli, Lorenz **Ein Passwort für die Pippilothek**	2019	Bilderbuch	Das besondere Bilderbuch
	Pauli, Lorenz 1967- **Alles war See**	2019	Bilderbuch	Das besondere Bilderbuch
	Wenzel, Brendan **Der stille Stein**	2019	Bilderbuch	Das besondere Bilderbuch
	Drvenkar, Zoran 1967- **Weisst du noch**	2017	Bilderbuch	Das besondere Bilderbuch
	van der Hammen, Gijs **Kleiner weiser Wolf**	2018	Bilderbuch	Das besondere Bilderbuch
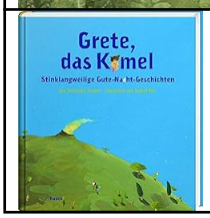	Trubel, Veronika 1968- **Grete, das Kamel**	2019	Bilderbuch	Das besondere Bilderbuch

	Jeffers, Oliver 1977- **Hier sind wir**	2018	Bilderbuch	Das besondere Bilderbuch
	Olsson, Lotta 1973- **Vom Wunder, auf der Welt zu sein**	2017	Bilderbuch	Das besondere Bilderbuch
	Olsson, Lotta 1973- **Vom Wunder, auf der Welt zu sein**	2017	Bilderbuch	Das besondere Bilderbuch
	Schwartz, Joanne 1960- **Stadt am Meer**	2018	Bilderbuch	Das besondere Bilderbuch
	Gim, Yeong a **Auch solche Tage gibt es**	2018	Bilderbuch	Das besondere Bilderbuch
	Hübner, Franz **Purzelbäume für den lieben Gott**	2019	Bilderbuch	Das besondere Bilderbuch
	Hübner, Franz **Purzelbäume für den lieben Gott**	2019	Bilderbuch	Das besondere Bilderbuch
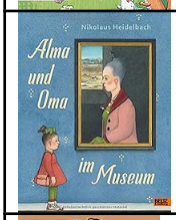	Heidelbach, Nikolaus 1955- **Alma und Oma im Museum**	2019	Bilderbuch	Das besondere Bilderbuch
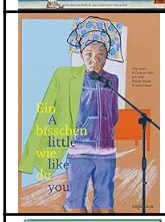	Axster, Lilly 1963- **Ein bisschen wie du**	2018	Bilderbuch	Das besondere Bilderbuch
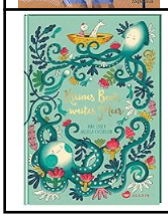	Laden, Nina 1962- **Kleines Boot, weites Meer**	2019	Bilderbuch	Das besondere Bilderbuch

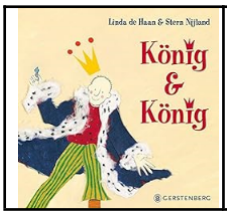	Haan, Linda de **König & König**	2016	Bilderbuch	Das besondere Bilderbuch