Reformierte Kirchen Bern-Jura-Solothurn

Suchergebnisse für Neuanschaffungen vom "27.02.2024" bis zum "28.03.2024"

Einschränkungen: Medientyp "Buch"

	Autor / Titel	Jahr	Medientyp	Signatur / Standort
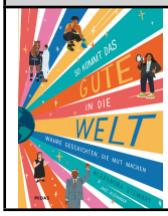	Stewart, Alexandra **So kommt das Gute in die Welt : Wahre Geschichten, die Mut machen**	2023	Buch	278.2