# Reformierte Kirchen Bern-Jura-Solothurn

## Suchergebnisse für "Das besondere Bilderbuch"

| | Autor / Titel | Jahr | Medientyp | Signatur / Standort |
|---|---|---|---|---|
| | Hensgen, Andrea<br>**Der grosse Hund** | 2011 | Bilderbuch | Das besondere Bilderbuch |
| 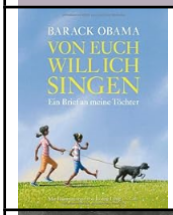  | Obama, Barack<br>**Von euch will ich singen** | 2011 | Bilderbuch | Das besondere Bilderbuch |
| | Gruß, Karin<br>**Ein roter Schuh** | 2012 | Bilderbuch | Das besondere Bilderbuch |
| | Barnett, Mac<br>**Extra Garn** | 2013 | Bilderbuch | Das besondere Bilderbuch |
| | Haughton , Chris<br>**Pssst! Wir haben einen Vogel** | 2015 | Bilderbuch | Das besondere Bilderbuch |
| 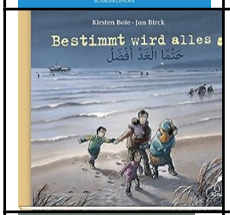  | Boie, Kirsten<br>**Bestimmt wird alles gut** | 2016 | Bilderbuch | Das besondere Bilderbuch |
| | Say, Allen<br>**Der Kamishibai-Mann** | 2015 | Bilderbuch | Das besondere Bilderbuch |
| 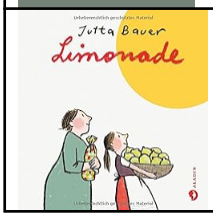  | Bauer, Jutta<br>**Limonade** | 2015 | Bilderbuch | Das besondere Bilderbuch |

| | | | | |
|---|---|---|---|---|
| | Atak<br>**Martha : Die Geschichte der letzten Wandertaube** | 2015 | Bilderbuch | Das besondere Bilderbuch |
| 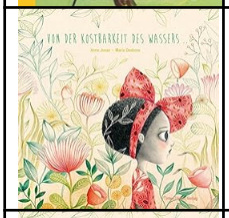 | Jonas, Anne<br>**Von der Kostbarkeit des Wassers ...** | 2017 | Bilderbuch | Das besondere Bilderbuch |
| 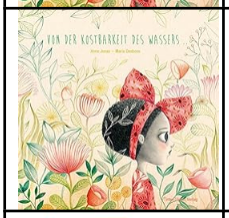 | Jonas, Anne<br>**Von der Kostbarkeit des Wassers ...** | 2017 | Bilderbuch | Das besondere Bilderbuch |
| | Zels, Mirjam 1989-<br>**Turmbau geht schief** | 2019 | Bilderbuch | Das besondere Bilderbuch |
| | Pauli, Lorenz<br>**Ein Passwort für die Pippilothek** | 2019 | Bilderbuch | Das besondere Bilderbuch |
| | Pauli, Lorenz 1967-<br>**Alles war See** | 2019 | Bilderbuch | Das besondere Bilderbuch |
| | Wenzel, Brendan<br>**Der stille Stein** | 2019 | Bilderbuch | Das besondere Bilderbuch |
| | Drvenkar, Zoran 1967-<br>**Weisst du noch** | 2017 | Bilderbuch | Das besondere Bilderbuch |
| | van der Hammen, Gijs<br>**Kleiner weiser Wolf** | 2018 | Bilderbuch | Das besondere Bilderbuch |
| 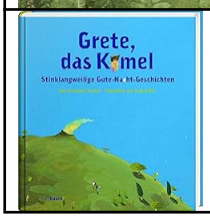 | Trubel, Veronika 1968-<br>**Grete, das Kamel** | 2019 | Bilderbuch | Das besondere Bilderbuch |

| | | | | |
|---|---|---|---|---|
| | Jeffers, Oliver 1977-<br>**Hier sind wir** | 2018 | Bilderbuch | Das besondere Bilderbuch |
| | Olsson, Lotta 1973-<br>**Vom Wunder, auf der Welt zu sein** | 2017 | Bilderbuch | Das besondere Bilderbuch |
| | Olsson, Lotta 1973-<br>**Vom Wunder, auf der Welt zu sein** | 2017 | Bilderbuch | Das besondere Bilderbuch |
| | Schwartz, Joanne 1960-<br>**Stadt am Meer** | 2018 | Bilderbuch | Das besondere Bilderbuch |
| | Gim, Yeong a<br>**Auch solche Tage gibt es** | 2018 | Bilderbuch | Das besondere Bilderbuch |
| | Hübner, Franz<br>**Purzelbäume für den lieben Gott** | 2019 | Bilderbuch | Das besondere Bilderbuch |
| | Hübner, Franz<br>**Purzelbäume für den lieben Gott** | 2019 | Bilderbuch | Das besondere Bilderbuch |
| 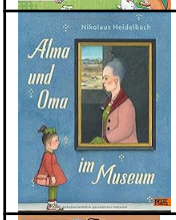 | Heidelbach, Nikolaus 1955-<br>**Alma und Oma im Museum** | 2019 | Bilderbuch | Das besondere Bilderbuch |
| 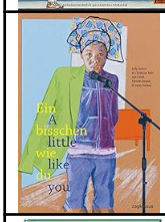 | Axster, Lilly 1963-<br>**Ein bisschen wie du** | 2018 | Bilderbuch | Das besondere Bilderbuch |
| 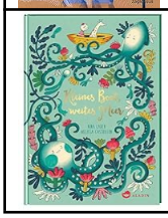 | Laden, Nina 1962-<br>**Kleines Boot, weites Meer** | 2019 | Bilderbuch | Das besondere Bilderbuch |

| | | | | |
|---|---|---|---|---|
| 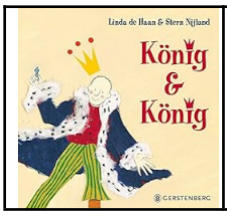 | Haan, Linda de<br>**König & König** | 2016 | Bilderbuch | Das besondere Bilderbuch |